

भारत का पहला
हेल्थ इंश्योरेंस
जो हर राज्य
के लिए है खास

आपका बिहार,
आपका झारखंड,
आपका इंश्योरेंस



बिहार, झारखंड

बजाज जनरल इंश्योरेंस लिमिटेड -
हमेशा आपके लिए

परिचय

चिंतामुक्त भविष्य के लिए समग्र (या व्यापक) सुरक्षा कवरेज

ज़रा सोचिए: एक ऐसा स्वास्थ्य बीमा प्लान जो आपको ऐसा महसूस कराता है, जैसे ये सिर्फ़ आपके लिए ही बना है। ये केरल के मॉनसून में बुखार होने पर आपकी मदद करता है, पंजाब में सुबह की सैर के दौरान आपको खुश रखता है और कर्नाटक में आप के पसंदीदा त्यौहार के दौरान भी आपकी अतिरिक्त देखभाल करता है। ये "आपके लिए" है - भारत के हर व्यक्ति और परिवार तक पहुँचने के लिए बजाज जनरल की प्रतिबद्धता।

"आपके लिए" का अर्थ केवल एक पॉलिसी नहीं, बल्कि एक वादा है — ऐसा वादा जो मजबूत सुरक्षा कवरेज को स्थानीय पहचान के साथ मिलाकर 25 विशिष्ट क्षेत्रों के अनुसार तैयार किया गया है। उत्तर प्रदेश की हलचल हो, या हिमाचल की शांत फ़िज़ाएं, हम ये सुनिश्चित करने के लिए यहाँ हैं कि आप सुरक्षित, सम्मानित और सशक्त रहें - क्योंकि आप का स्वास्थ्य सिर्फ़ ज़रूरत नहीं है, ये बेहद व्यक्तिगत बात है। उचित और क्षेत्र-विशिष्ट प्रीमियम, त्योहारों के अनुकूल कवरेज, और आपकी स्वस्थ आदतों के लिए पुरस्कार — यह योजना उतनी ही अनोखी है जितना आपकी उंगलियों के निशान। क्या आप ये देखने के लिए तैयार हैं कि ये प्लान आपके लिए कैसे बनाया जाता है? चलिए आगे बढ़ते हैं!



"आपके लिए" क्यों चुनें?

इसे "आपके लिए" इस तरह से डिज़ाइन किया गया है कि ये सुनिश्चित हो सके कि पॉलिसी क्षेत्र के आखिरी इंसान तक भी पहुंचे।

सुलभता और समानता: प्रीमियम दरों को क्षेत्रीय स्वास्थ्य सेवाओं की लागत के आधार पर समायोजित किया गया है, जिससे यह सुनिश्चित हो सके कि कीमतें स्थानीय आर्थिक परिस्थितियों के अनुरूप हों। इससे यह पॉलिसी अधिक लोगों के लिए सुलभ बनती है।

सांस्कृतिक प्रासंगिकता: त्योहार-विशेष कवरेज के साथ यह पॉलिसी प्रमुख सांस्कृतिक अवसरों के दौरान अतिरिक्त सुरक्षा प्रदान करती है — चाहे वे क्षेत्रीय हों या पूरे देश में मनाए जाते हों — और यह आपके जीवनशैली के साथ सहज रूप से मेल खाती है।

समावेशी अंडरराइटिंग (जोखिम का मूल्यांकन): जीवनशैली संबंधी समस्याओं वाले व्यक्तियों के लिए स्वास्थ्य बीमा को सुलभ और समावेशी बनाने के लिए अंडरराइटिंग में ढील दी गई है।

दावे: दावे के संचार के लिए विशेष रूप से तैयार की गई क्षेत्रीय सामग्री उपलब्ध कराई जाती है, जिसमें स्थानीय ब्रांडिंग को शामिल किया गया है ताकि समझने में आसानी सुनिश्चित की जा सके।





पॉलिसी में बीमा राशि के कौन-कौन से विकल्प उपलब्ध हैं?

5 लाख/7.5 लाख/10 लाख/15 लाख/20 लाख



व्यक्तिगत योजनाएँ किस प्रकार की होती हैं?

व्यक्तिगत और फ़्लोटर पॉलिसी



उम्र की योग्यता

0 दिन से लेकर असीमित



पॉलिसी अवधि क्या है?

पॉलिसी 1 साल, 2 साल या 3 साल के लिए ली जा सकती है



प्रीमियम भुगतान अवधि क्या है?

वार्षिक / अर्धवार्षिक / त्रैमासिक या मासिक



प्रतीक्षा अवधि

पहले से मौजूद बीमारियों के लिए प्रतीक्षा अवधि:
36 महीने
विशिष्ट रोग / प्रक्रिया प्रतीक्षा अवधि:
24 महीने



हम किसके लिए भुगतान करेंगे?



इन-पेशेंट हॉस्पिटलाइज़ेशन उपचार बीमा राशि

कवर रहें, आश्वस्त रहें

हमारे व्यापक इन-पेशेंट हॉस्पिटलाइज़ेशन कवर के साथ मन की शांति का अनुभव करें। चाहे ये एक पूर्व नियोजित सर्जरी हो या अप्रत्याशित बीमारी, हम आप की मदद के लिए तैयार हैं। आप अपने स्वस्थ होने पर ध्यान दें, बाकी हम संभाल लेंगे।



रूम का किरया

परेशानी मुक्त और आरामदायक ठहराव

खर्चों की चिंता किए बिना आराम चुनें। हमारा रूम किराया एक मानक वातानुकूलित (ए/सी) कमरे को कवर करता है, ताकि आपको आरामदायक माहौल में बेहतरीन देखभाल मिल सके।



आईसीयू

क्रिटिकल केयर, शामिल है

मुश्किल वक़्त में, हर सेकंड ज़रूरी होता है। हमारा आईसीयू (ICU) कवर सुनिश्चित करता है कि आपको बिना वित्तीय बोझ के उच्चतम स्तर की देखभाल मिले। अपने स्वास्थ्य की बेहतरी पर ध्यान दें, बाकी हम संभाल लेंगे।



अस्पताल में भर्ती होने से पहले के चिकित्सीय खर्च अनअपेक्षित के लिए तैयारी

स्वास्थ्य संबंधी समस्याएं अक्सर चेतावनी के संकेत लेकर आती हैं। हमारा अस्पताल में भर्ती होने से पहले का कवर आपके अस्पताल में भर्ती होने से पहले 30 दिनों तक के चिकित्सा खर्चों का ख्याल रखता है, और ये सुनिश्चित करता है कि आप अप्रत्याशित परिस्थितियों के लिए तैयार हैं।



अस्पताल से छुट्टी के बाद के चिकित्सीय खर्च अस्पताल से बाहर भी सहायता

अस्पताल से छुट्टी मिलते ही स्वस्थ होने की प्रक्रिया खतम नहीं हो जाती। अस्पताल से छुट्टी के बाद का कवर आपको बेहतर स्वास्थ्य की ओर लौटने में मदद करता है, साथ ही छुट्टी के बाद 60 दिनों तक फॉलो-अप इलाज और परामर्श को कवर करता है।



डे केयर उपचार उन्नत देखभाल, अल्प प्रवास

अक्सर इलाज के लिए लंबे समय तक अस्पताल में रहने की जरूरत नहीं होती। हमारा डे केयर कवर उन्नत प्रक्रियाओं के लिए सुरक्षा प्रदान करता है जिससे आप जल्दी स्वस्थ हो सकें।



अंग दाता का खर्च जीवन का उपहार

अंग प्रत्यारोपण ज़िन्दगी बचाने वाला हो सकता है। हमारा अंग दाता कवर इससे जुड़ी लागतों में सहयोग करता है, ताकि आप या आपके प्रियजन को जीवन में दूसरा मौका मिल सके।



आयुष हॉस्पिटलाइज़ेशन कवर प्राचीन ज्ञान, आधुनिक देखभाल

हमारे आयुष कवर के साथ सम्पूर्ण उपचार को अपनाएं। आयुर्वेद से होम्योपैथी तक, हम पारंपरिक उपचारों का समर्थन करते हैं जो आधुनिक चिकित्सा के साथ स्वास्थ्य के संतुलित दृष्टिकोण को पूरा करते हैं।

रोड एम्बुलेंस

तुरंत प्रतिक्रिया, सुरक्षित परिवहन

आपातकालीन परिस्थिति में, हर सेकंड मायने रखता है। हमारा आपातकालीन एम्बुलेंस कवर सुनिश्चित करता है कि आपको नजदीकी चिकित्सा सुविधा तक तेज और सुरक्षित परिवहन मिले।



गृह आधारित अस्पताल में भर्ती घर जैसी कोई जगह नहीं

कभी-कभी, घर ही उपचार के लिए सबसे बेहतर जगह होती है। हमारा गृह आधारित अस्पताल में भर्ती कवर सुनिश्चित करता है कि आप अपने घर के आरामदायक माहौल में ज़रूरी मेडिकल देखभाल पा सकें।



आधुनिक उपचार विधियाँ और तकनीकी उन्नति अत्याधुनिक स्वास्थ्य

हमारे आधुनिक उपचार कवर के साथ हमेशा आगे रहें। रोबोटिक सर्जरी से लेकर स्टेम सेल थेरेपी तक, हम सुनिश्चित करते हैं कि आपको नवीनतम चिकित्सा उन्नतियों तक पहुंच मिले।





संचयी बोनस

आपका स्वास्थ्य, हमारा इनाम

स्वस्थ रहें, क्लेम-फ्री रहें, और हर साल अपनी बीमा राशि में 10% तक की वृद्धि देखें, जो 100% तक बढ़ सकती है। ये एक अतिरिक्त सुरक्षा है, जो आपके लिए बिलकुल मुफ्त है!

वॉक टू विन

अपने स्वास्थ्य में सुधार करें

क्या आप को हमेशा जीतना पसंद है? तो अपने जूते बांध लीजिए! महीने में 24 दिन (साल के 9 महीने) हर दिन 7,500 कदम चलें और नवीनीकरण पर 5% की छूट पाएं। और भी ज्यादा उत्साहित हैं? इसे बढ़ाकर 10,000 कदम करें और 10% छूट पाएं। आपकी सुबह की सैर अब बचत का ज़रिया बन गई है!

फेस्टिव प्रोटेक्ट

त्योहारों की खुशी, यहाँ कवर की गई है

कल्पना करें कि त्योहारों से पहले आप बीमार पड़ जाएं। हमारे फेस्टिव प्रोटेक्ट के साथ, आपके राज्य के बड़े त्योहार सप्ताह के दौरान आकस्मिक अस्पताल में भर्ती पर आपको प्रतिदिन अतिरिक्त ₹1,000 तक (10 दिनों तक) मिलेगा। तो जब आप स्वस्थ हो रहे हों, हम आपकी जेब में त्योहारों का रंग भी भर रहे हैं!

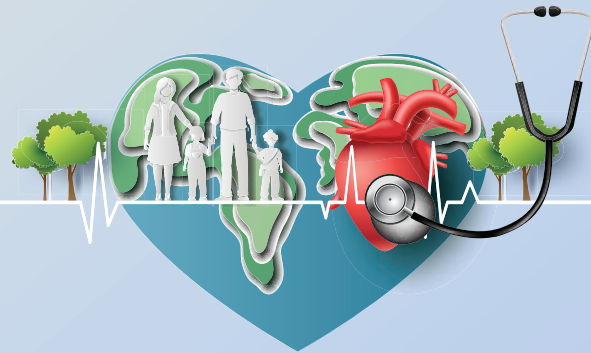

वैकल्पिक कवर



बीमित राशि की पुनः बहाली

कवरेज जो वापस आता है!

यदि आपका इन-पेशेंट हॉस्पिटलाइज़ेशन कवर खत्म हो जाता है, तो हमारी बीमित राशि की पुनः बहाली सुविधा से आपकी सुरक्षा नए सिरे से शुरू होती है।
हर पॉलिसी वर्ष के लिए समय-समय पर या असीमित पुनः बहाली चुनें, जो आपकी निरंतर सुरक्षा सुनिश्चित करता है।

प्रक्रिया-वार / रोग-वार उप-सीमा

असीमित स्वास्थ्य

अपने खर्चों पर नियंत्रण रखें और अगर आप की उम्र 35 वर्ष से कम है, तो 15% की छूट प्राप्त करें, या 35 वर्ष से अधिक उम्र वालों के लिए 20% की छूट प्राप्त करें, क्योंकि आप का स्वास्थ्य बेहतरीन सुविधाओं का हकदार है!



सुपर संचयी बोनस

स्वस्थ विकल्प, बेहतर सुरक्षा



स्थिर रहने वाली मानक पॉलिसियों के विपरीत, हमारा सुपर संचयी बोनस फीचर आपके स्वास्थ्य बीमा को एक बढ़ती हुई परिसंपत्ति में बदल देता है। अपने स्वास्थ्य लक्ष्यों से मेल खाने वाले लचीले विकास विकल्पों में से चुनें:

- विकल्प 1: हर साल बीमित राशि में 25% बढ़ोतरी, अधिकतम 100% तक
- विकल्प 2: हर साल बीमित राशि में 25% बढ़ोतरी, अधिकतम 200% तक
- विकल्प 3: हर साल बीमित राशि में 50% बढ़ोतरी, अधिकतम 100% तक



छूट



लॉयल्टी छूट:

यदि आपके पास कोई चालू बजाज आलियांज़ जनरल बीमा पॉलिसी (मोटर, हेल्थ, होम, साइबर या पेट बीमा) है, जिसकी न्यूनतम प्रीमियम राशि ₹2500 है, तो आपको अतिरिक्त 5% वफादारी छूट मिलेगी!



परिवार छूट:

एक ही पॉलिसी के तहत परिवार के दो सदस्यों का बीमा करवाने पर 10% की छूट या तीन या उससे ज़्यादा सदस्यों का बीमा कराने पर 15% की छूट पाएं। यह नई और नवीकरणीय पॉलिसियों पर लागू है (आपके लिए फ्लोटर पॉलिसी पर लागू नहीं है)।



कर्मचारी छूट:

प्रीमियम की दरों पर 20% की छूट पाएँ! बजाज जनरल के कर्मचारी, समूह की कंपनियाँ, कॉर्पोरेट क्लाइंट और इंटरमीडियरीज़ के कर्मचारी इस विशेष प्रस्ताव का लाभ उठा सकते हैं यदि पॉलिसी सीधे बुक की गई हो। इंटरमीडियरीज़, आप भी कवर किए गए हैं - बस इतना सुनिश्चित करें कि आप पॉलिसी में शामिल हैं।

नो-क्लेम छूट

स्मार्ट स्विच: ज़रूरत पड़ने पर प्रीमियम में राहत



हम समझते हैं कि हर किसी की वित्तीय ज़रूरतें अलग-अलग होती हैं। हमारा नो क्लेम छूट आप के संचित बोनस (संचयी बोनस/सुपर संचयी बोनस) को आप के अगले प्रीमियम भुगतान पर तत्काल 1.5% छूट के साथ बदल देता है - क्योंकि हमारा मानना है कि स्वस्थ रहने से आप को कल ही नहीं, बल्कि आज भी फ़ायदा होना चाहिए।

कैशलेस छूट

कैशलेस सुविधा, प्रीमियम की बचत!

हमारे नेटवर्क अस्पतालों में कैशलेस दावा चुनने पर अपने प्रीमियम पर 5% की छूट का लाभ लें - न कोई अग्रिम भुगतान, बस निर्बाध देखभाल। क्या आप प्रतिपूर्ति का विकल्प चुनना चाहते हैं? तो 20% सह-भुगतान लागू होगा, सिवाय पूर्व/पश्चात् अस्पताल भर्ती खर्चों और उन प्रक्रियाओं के जिन पर उप-सीमाएं लागू हैं।



दुर्घटनाजन्य मृत्यु सुरक्षा कवर

सुरक्षा का वादा



जब कोई अनचाही घटना घटती है, तो हम आप के परिवार के साथ हमेशा खड़े रहते हैं। हमारा दुर्घटनाजन्य मृत्यु सुरक्षा कवर आप के प्रियजनों को आर्थिक सुरक्षा देता है, यह सुनिश्चित करते हुए कि आपकी अनुपस्थिति में भी उनकी देखभाल हो सके।

हेल्थ प्राइम राइडर ओपीडी

आपका संपूर्ण स्वास्थ्य साथी

व्यक्तिगत ऑप्शन 3 और फ़्लोटर ऑप्शन 1





ऑनलाइन/प्रत्यक्ष व्यापार छूट:

डिजिटल बनें और सीधे या ऑनलाइन माध्यमों से खरीदी गई पॉलिसियों पर 5% की बचत करें। (कर्मचारी छूट के साथ संयोजित नहीं किया जा सकता।)

दीर्घकालीन पॉलिसी छूट:

एकमुश्त भुगतान के साथ लंबी अवधि की कवरेज लेने का संकल्प करें और बचत पाएं:

- 2-वर्षीय पॉलिसी पर 4% की छूट
- 3-वर्षीय पॉलिसी पर 8% की छूट



स्वैच्छिक सह-भुगतान छूट:

स्वैच्छिक सह-भुगतान के साथ ज़्यादा बचत करें! साइन अप करते समय 5%, 10%, 15% या 20% सह-भुगतान चुनें और अपनी पॉलिसी प्रीमियम पर उतनी ही प्रतिशत की छूट का फ़ायदा उठाएं। अगर आप इन-पेशेंट अस्पताल में भर्ती होने का दावा करते हैं, तो चयनित सह-भुगतान प्रतिशत का खर्च आप वहन करेंगे, और शेष राशि बीमा कंपनी द्वारा बीमित राशि की सीमा तक दी जाएगी।



स्वैच्छिक समग्र कटौती पर छूट:

स्वैच्छिक समग्र कटौती पर छूट के साथ अपने प्रीमियम में कटौती करें! साइन अप करते वक़्त एक कटौती योग्य राशि (₹10,000 से 3,00,000) चुनें, और अपनी बीमा राशि (₹5,00,000 से 20,00,000) के आधार पर अपनी पॉलिसी प्रीमियम पर छूट प्राप्त करें। अपने बचत की जानकारी के लिए पॉलिसी शब्दावली में दी गई तालिका देखें।

वॉक टू विन:

सेहतमंद रहना फ़ायदे का सौदा है। महीने में 24 दिन (साल के 9 महीने) रोज़ाना 7,500 क़दम चलने पर अपने नवीकरण प्रीमियम पर 5% की छूट पाएँ और 10,000 क़दम चलने पर 10% की छूट पाएँ। "आपके लिए" पॉलिसी के साथ, आपका स्वास्थ्य ही आपकी बचत बनता है!



Rate Chart

1A					
Rates for AapKe Liye- Bihar & Jharkhand					
Age Band	5,00,000	7,50,000	10,00,000	15,00,000	20,00,000
Upto 20 Yrs	3,363	3,532	4,095	4,538	4,695
21-25 Yrs	4,419	4,643	5,385	5,968	6,174
26-30 Yrs	4,998	5,251	6,091	6,752	6,985
31-35 Yrs	5,135	5,395	6,257	6,936	7,176
36-40 Yrs	6,193	6,507	7,547	8,368	8,657
41-45 Yrs	7,391	7,765	9,006	9,985	10,330
46-50 Yrs	10,772	11,319	13,132	14,560	15,064
51-55 Yrs	14,258	14,983	17,382	19,274	19,941
56-60 Yrs	19,305	20,288	23,540	26,103	27,007
61-65 Yrs	26,217	27,551	31,968	35,448	36,676
66-70 Yrs	34,992	36,773	42,672	47,319	48,959
71-75 Yrs	39,481	41,491	48,149	53,395	55,245
above 75 Yrs	41,604	43,722	50,739	56,267	58,218

1A + 1C					
Rates for AapKe Liye- Bihar & Jharkhand					
Age Band	5,00,000	7,50,000	10,00,000	15,00,000	20,00,000
Upto 20 Yrs	4,708	4,945	5,733	6,353	6,573
21-25 Yrs	5,447	5,723	6,636	7,354	7,608
26-30 Yrs	5,998	6,301	7,309	8,103	8,382
31-35 Yrs	6,162	6,474	7,508	8,324	8,611
36-40 Yrs	7,432	7,808	9,057	10,041	10,388
41-45 Yrs	8,869	9,318	10,808	11,982	12,396
46-50 Yrs	12,926	13,582	15,758	17,472	18,077
51-55 Yrs	17,109	17,979	20,859	23,129	23,929
56-60 Yrs	23,088	24,262	28,150	31,212	32,293
61-65 Yrs	29,655	31,162	36,156	40,090	41,478
66-70 Yrs	37,991	39,923	46,325	51,368	53,147
71-75 Yrs	42,256	44,406	51,528	57,140	59,119
above 75 Yrs	44,272	46,525	53,989	59,868	61,943

Rate Chart

1A + 2C					
Rates for AapKe Liye- Bihar & Jharkhand					
Age Band	5,00,000	7,50,000	10,00,000	15,00,000	20,00,000
Upto 20 Yrs	7,062	7,417	8,600	9,530	9,859
21-25 Yrs	7,801	8,195	9,503	10,531	10,895
26-30 Yrs	8,207	8,621	9,997	11,080	11,463
31-35 Yrs	8,302	8,721	10,113	11,209	11,596
36-40 Yrs	9,043	9,500	11,017	12,211	12,632
41-45 Yrs	10,347	10,871	12,609	13,979	14,462
46-50 Yrs	15,080	15,846	18,384	20,385	21,089
51-55 Yrs	19,961	20,976	24,335	26,983	27,917
56-60 Yrs	27,027	28,402	32,956	36,544	37,810
61-65 Yrs	34,403	36,151	41,942	46,504	48,114
66-70 Yrs	42,739	44,912	52,111	57,782	59,783
71-75 Yrs	47,004	49,395	57,315	63,554	65,755
above 75 Yrs	49,021	51,514	59,775	66,283	68,579

1A + 3C					
Rates for AapKe Liye- Bihar & Jharkhand					
Age Band	5,00,000	7,50,000	10,00,000	15,00,000	20,00,000
Upto 20 Yrs	8,743	9,184	10,648	11,799	12,207
21-25 Yrs	9,430	9,905	11,486	12,728	13,168
26-30 Yrs	9,806	10,301	11,945	13,238	13,695
31-35 Yrs	9,895	10,394	12,053	13,358	13,819
36-40 Yrs	10,583	11,117	12,891	14,289	14,782
41-45 Yrs	11,825	12,423	14,410	15,975	16,528
46-50 Yrs	17,234	18,110	21,011	23,296	24,102
51-55 Yrs	22,812	23,972	27,811	30,838	31,905
56-60 Yrs	30,888	32,460	37,664	41,764	43,211
61-65 Yrs	39,152	41,140	47,729	52,919	54,750
66-70 Yrs	47,488	49,900	57,898	64,197	66,419
71-75 Yrs	51,752	54,383	63,101	69,969	72,391
above 75 Yrs	53,769	56,503	65,562	72,697	75,215

Rate Chart

1A					
Rates for AapKe Liye- Bihar & Jharkhand					
Age Band	5,00,000	7,50,000	10,00,000	15,00,000	20,00,000
Upto 20 Yrs	3,363	3,532	4,095	4,538	4,695
21-25 Yrs	4,419	4,643	5,385	5,968	6,174
26-30 Yrs	4,998	5,251	6,091	6,752	6,985
31-35 Yrs	5,135	5,395	6,257	6,936	7,176
36-40 Yrs	6,193	6,507	7,547	8,368	8,657
41-45 Yrs	7,391	7,765	9,006	9,985	10,330
46-50 Yrs	10,772	11,319	13,132	14,560	15,064
51-55 Yrs	14,258	14,983	17,382	19,274	19,941
56-60 Yrs	19,305	20,288	23,540	26,103	27,007
61-65 Yrs	26,217	27,551	31,968	35,448	36,676
66-70 Yrs	34,992	36,773	42,672	47,319	48,959
71-75 Yrs	39,481	41,491	48,149	53,395	55,245
above 75 Yrs	41,604	43,722	50,739	56,267	58,218

1A + 1C					
Rates for AapKe Liye- Bihar & Jharkhand					
Age Band	5,00,000	7,50,000	10,00,000	15,00,000	20,00,000
Upto 20 Yrs	4,708	4,945	5,733	6,353	6,573
21-25 Yrs	5,447	5,723	6,636	7,354	7,608
26-30 Yrs	5,998	6,301	7,309	8,103	8,382
31-35 Yrs	6,162	6,474	7,508	8,324	8,611
36-40 Yrs	7,432	7,808	9,057	10,041	10,388
41-45 Yrs	8,869	9,318	10,808	11,982	12,396
46-50 Yrs	12,926	13,582	15,758	17,472	18,077
51-55 Yrs	17,109	17,979	20,859	23,129	23,929
56-60 Yrs	23,088	24,262	28,150	31,212	32,293
61-65 Yrs	29,655	31,162	36,156	40,090	41,478
66-70 Yrs	37,991	39,923	46,325	51,368	53,147
71-75 Yrs	42,256	44,406	51,528	57,140	59,119
above 75 Yrs	44,272	46,525	53,989	59,868	61,943

Rate Chart

1A + 2C					
Rates for AapKe Liye- Bihar & Jharkhand					
Age Band	5,00,000	7,50,000	10,00,000	15,00,000	20,00,000
Upto 20 Yrs	7,062	7,417	8,600	9,530	9,859
21-25 Yrs	7,801	8,195	9,503	10,531	10,895
26-30 Yrs	8,207	8,621	9,997	11,080	11,463
31-35 Yrs	8,302	8,721	10,113	11,209	11,596
36-40 Yrs	9,043	9,500	11,017	12,211	12,632
41-45 Yrs	10,347	10,871	12,609	13,979	14,462
46-50 Yrs	15,080	15,846	18,384	20,385	21,089
51-55 Yrs	19,961	20,976	24,335	26,983	27,917
56-60 Yrs	27,027	28,402	32,956	36,544	37,810
61-65 Yrs	34,403	36,151	41,942	46,504	48,114
66-70 Yrs	42,739	44,912	52,111	57,782	59,783
71-75 Yrs	47,004	49,395	57,315	63,554	65,755
above 75 Yrs	49,021	51,514	59,775	66,283	68,579

1A + 3C					
Rates for AapKe Liye- Bihar & Jharkhand					
Age Band	5,00,000	7,50,000	10,00,000	15,00,000	20,00,000
Upto 20 Yrs	8,743	9,184	10,648	11,799	12,207
21-25 Yrs	9,430	9,905	11,486	12,728	13,168
26-30 Yrs	9,806	10,301	11,945	13,238	13,695
31-35 Yrs	9,895	10,394	12,053	13,358	13,819
36-40 Yrs	10,583	11,117	12,891	14,289	14,782
41-45 Yrs	11,825	12,423	14,410	15,975	16,528
46-50 Yrs	17,234	18,110	21,011	23,296	24,102
51-55 Yrs	22,812	23,972	27,811	30,838	31,905
56-60 Yrs	30,888	32,460	37,664	41,764	43,211
61-65 Yrs	39,152	41,140	47,729	52,919	54,750
66-70 Yrs	47,488	49,900	57,898	64,197	66,419
71-75 Yrs	51,752	54,383	63,101	69,969	72,391
above 75 Yrs	53,769	56,503	65,562	72,697	75,215

Rate Chart

2 A + 3 C					
Rates for AapKe Liye- Bihar & Jharkhand					
Age Band	5,00,000	7,50,000	10,00,000	15,00,000	20,00,000
Upto 20 Yrs	10,929	11,479	13,310	14,749	15,258
21-25 Yrs	12,302	12,923	14,986	16,607	17,181
26-30 Yrs	13,055	13,714	15,904	17,627	18,236
31-35 Yrs	13,232	13,902	16,120	17,867	18,483
36-40 Yrs	14,608	15,346	17,798	19,727	20,409
41-45 Yrs	16,165	16,982	19,694	21,830	22,583
46-50 Yrs	21,543	22,637	26,264	29,120	30,128
51-55 Yrs	28,516	29,965	34,764	38,547	39,881
56-60 Yrs	38,610	40,575	47,080	52,206	54,014
61-65 Yrs	52,435	55,102	63,935	70,896	73,351
66-70 Yrs	69,984	73,545	85,343	94,639	97,918
71-75 Yrs	78,962	82,983	96,298	1,06,790	1,10,490
above 75 Yrs	83,208	87,445	1,01,478	1,12,535	1,16,436

2 A + 4 C					
Rates for AapKe Liye- Bihar & Jharkhand					
Age Band	5,00,000	7,50,000	10,00,000	15,00,000	20,00,000
Upto 20 Yrs	13,115	13,775	15,972	17,699	18,310
21-25 Yrs	14,488	15,219	17,648	19,557	20,233
26-30 Yrs	15,241	16,010	18,566	20,577	21,287
31-35 Yrs	15,418	16,198	18,782	20,817	21,535
36-40 Yrs	16,794	17,642	20,459	22,677	23,461
41-45 Yrs	18,351	19,278	22,356	24,779	25,635
46-50 Yrs	24,119	25,341	29,395	32,586	33,713
51-55 Yrs	31,367	32,962	38,241	42,402	43,869
56-60 Yrs	42,471	44,633	51,788	57,426	59,416
61-65 Yrs	57,678	60,613	70,329	77,985	80,686
66-70 Yrs	76,982	80,900	93,877	1,04,102	1,07,710
71-75 Yrs	86,858	91,281	1,05,928	1,17,469	1,21,539
above 75 Yrs	91,529	96,189	1,11,626	1,23,788	1,28,080



Note- A 6% increase on the base rates will apply every year to all policies.



बजाज जनरल इंश्योरेंस लिमिटेड
(Formerly known as Bajaj Allianz General Insurance Co. Ltd.)
बजाज इंश्योरेंस हाउस, एयरपोर्ट रोड, यरवदा, पुणे - 411006.
आईआरडीआईए रजिस्ट्रेशन नंबर : 113 | CIN: U66010PN2000PLC015329



किसी भी प्रश्न के लिए (टोल फ्री)
1800-209-0144 /1800-209-5858



www.bajajgeneralinsurance.com



careforyou@bajajgeneral.com



नोट: अपनी किसी भी सर्विस रिक्वेस्ट को तेज़ी से और इंग्लिट मुक्त तरीके से प्रॉसेस करने के लिए, अपनी पॉलिसी को अपने सही संपर्क विवरण और बैंक अकाउंट की जानकारी के साथ अपडेट रखना बेहद ज़रूरी है। अपने संपर्क विवरण यानी मोबाइल नंबर, ई-मेल आईडी, पैन कार्ड और बैंक अकाउंट की जानकारी को अपडेट करने के लिए, कृपया चैटबॉट का इस्तेमाल करें, हमारी वेबसाइट पर जाएँ, अपने एजेंट या नज़दीकी शाखा से संपर्क करें।

अस्वीकरण: उपर्युक्त जानकारी केवल सांकेतिक प्रकृति की है। कवरेज और बहिष्करणों के विवरण के लिए, कृपया खरीदने से पहले पॉलिसी शब्दावली और विवरण पुस्तिका (प्रॉस्पेक्टस) देखें।

UIN: AapKe Liye- Bihar & Jharkhand - BAJHLIP26048V012526

BJAZ-0-5145/26-05-2025